< 2026.4.12 주일 3부 >

< 입례송 > 예수 우리 왕이여

Paul Kyle　　예수전도단 역

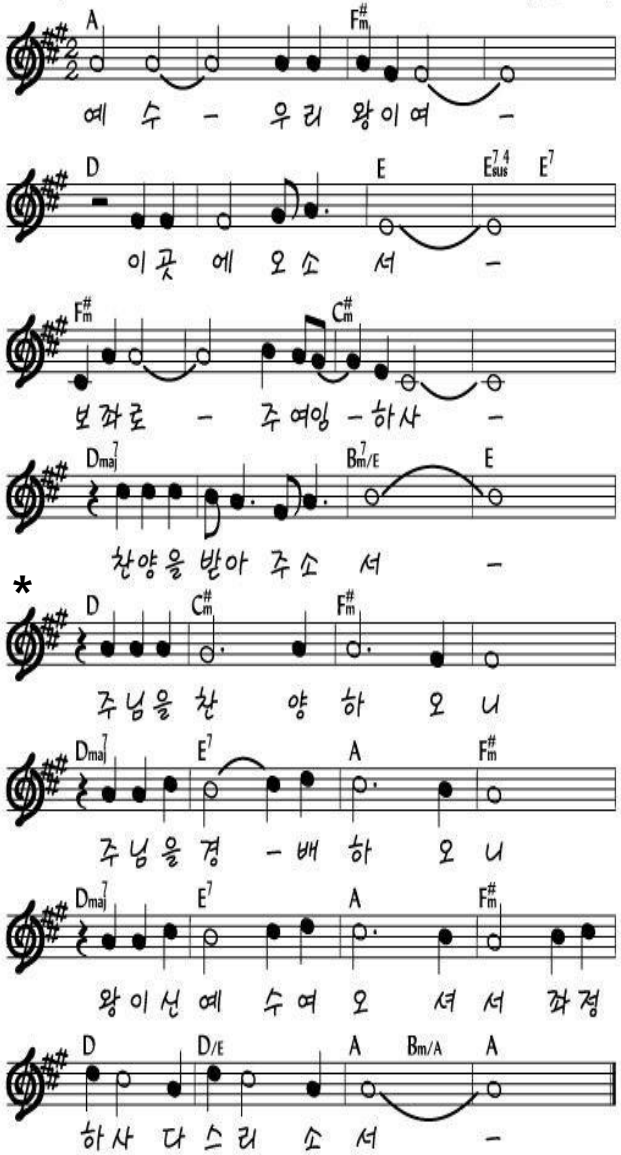

악보대로 -> " * " 로 돌아가 부르고 끝

1 나는 주를 섬기는 것에 후회가 없습니다

오직 주만

손경민 작사
손경민 작곡

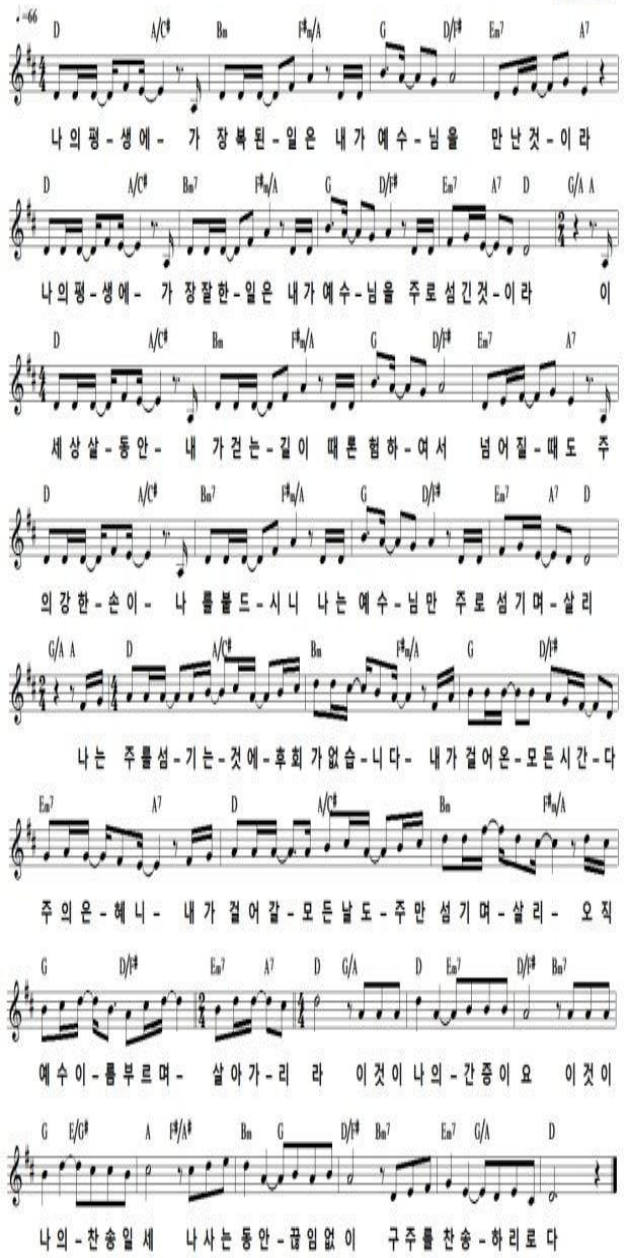

2 예수를 나의 구주 삼고

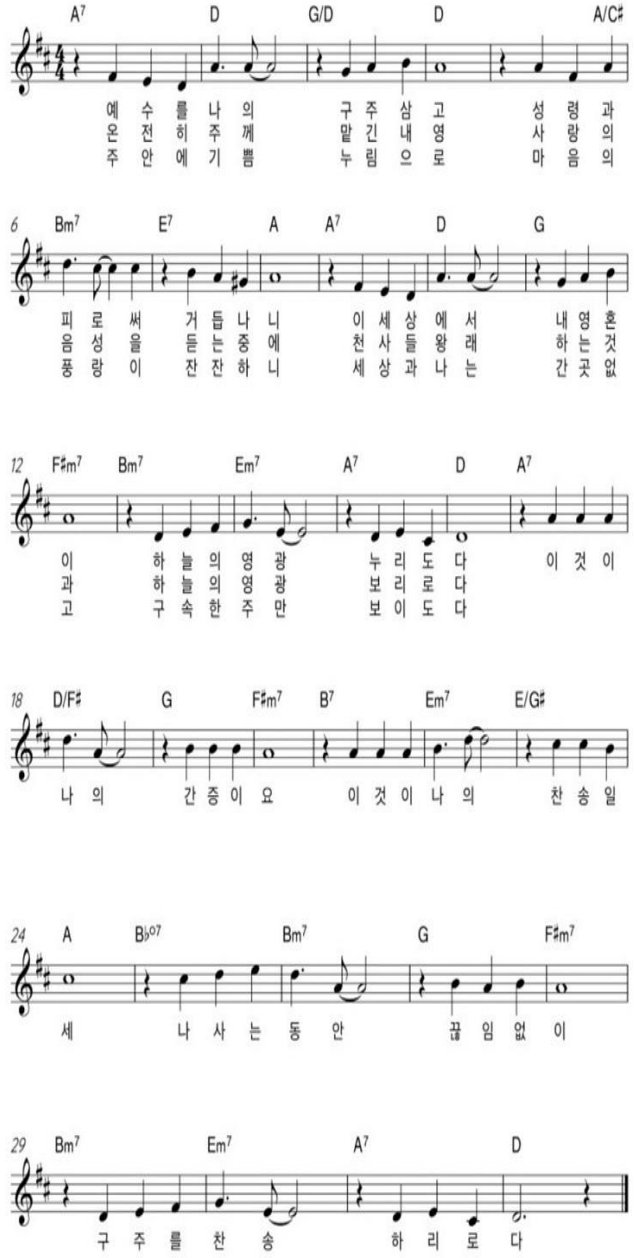

3 예수 앞에 나오면

(찬송가 287장)

KaMU　　신편 찬송가

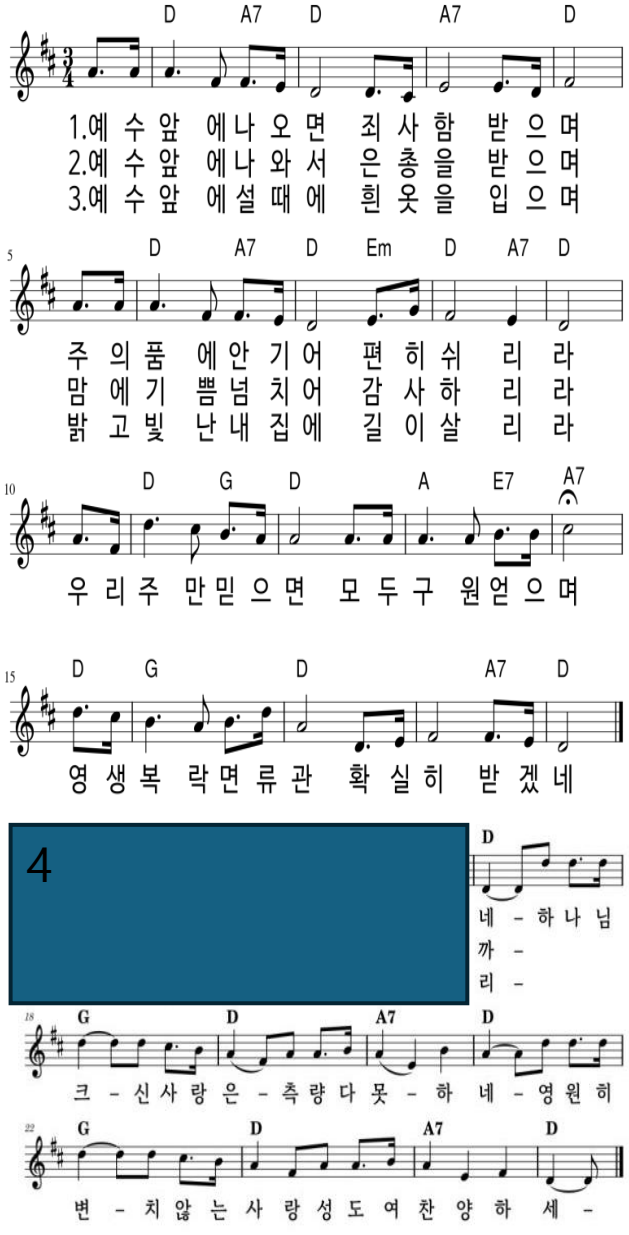

4